

"2023. Año del Septuagésimo Aniversario del Reconocimiento del Derecho al Voto de las Mujeres en México"

**PROGRAMA ANUAL**  
**DE ADQUISICIONES**  
**2023**

1

---

"2023. Año del Septuagésimo Aniversario del Reconocimiento del Derecho al Voto de las Mujeres en México"

**PROGRAMA ANUAL DE ADQUISICIONES  
ARRENDAMIENTOS Y SERVICIOS 2022**

INDICE	PÁGINA
Justificación	3
Objetivo	3
Políticas	3
Marco Legal	4
Organigrama	7
Previsiones Presupuestales	8
Origen de los recursos, de gasto corriente, inversión o concurrente	<del>8</del>
Datos generales de los inmuebles y costo de la renta	9
Dictamen de procedencia de la Dirección General de Innovación	12
Calendarización de los recursos a fin de que los bienes y servicios adquiridos o contratados sean suministrados o prestados con oportunidad	13
Los bienes o servicios a adquirir o contratar y que de acuerdo a su naturaleza requieran de previo dictamen técnico por parte de las unidades administrativas correspondientes	24



"2023. Año del Septuagésimo Aniversario del Reconocimiento del Derecho al Voto de las Mujeres en México"

### Justificación

Con base en lo dispuesto en la Ley de Adquisiciones, Arrendamientos y Servicios del Sector Público y su Reglamento, a los artículos 16 de la Ley de Contratación Pública del Estado De México y Municipios y 9 de su reglamento, se presenta el Programa Anual de Adquisiciones, Arrendamientos y Servicios para el Ejercicio Fiscal 2021, el cual tiene como propósito coadyuvar a la planeación, programación y sistematización de los bienes y servicios que son financiados con recursos económicos públicos, destinados al cumplimiento de los objetivos y programas planteados por esta Institución.

### Objetivo

Disponer de una herramienta de planeación, programación y sistematización, que permita suministrar a las áreas sustantivas y adjetivas de la Institución con base en el presupuesto autorizado para el presente ejercicio fiscal, los bienes y servicios requeridos conforme a los objetivos, funciones y programas prioritarios planteados en sus respectivos programas anuales.

3

### Políticas

La atención de los requerimientos solicitados, se realizará en función de lo estrictamente necesario de acuerdo con la disponibilidad financiera y presupuestal.

Al inicio del proceso de adquisición, se realizará un análisis técnico de los bienes y servicios, con el fin de determinar que éstos satisfacen las necesidades reales, evitando la compra de aquellos que sean innecesarios, o en su caso duplicados en cuanto a características o usos y que impliquen el ejercicio irracional del presupuesto.

Durante las diversas fases de los procedimientos de adquisiciones, el Comité de Adquisiciones, Arrendamientos y Servicios de la Universidad Tecnológica de Nezahualcóyotl, tomará en cuenta los principios de austeridad y disciplina presupuestaria.

"2023. Año del Septuagésimo Aniversario del Reconocimiento del Derecho al Voto de las Mujeres en México"

**Marco legal**

**Ley que crea el Organismo Público Descentralizado**

**Artículo 15 fracción VI.-** "Presentar a la Junta Directiva para su autorización, los proyectos del presupuesto anual de ingresos y egresos.

**Artículo 15 fracción IX.** "Presentar al Consejo Directivo, para su autorización, los proyectos de reglamentos, manuales de organización, modificaciones de estructuras orgánicas y funcionales, así como planes de trabajo en materia de informática, programas de adquisiciones y contratación de servicios".

**Ley de Adquisiciones, Arrendamientos y Servicios del Sector Público**

**Artículo 20.-**Las dependencias y entidades formularán sus programas anuales de adquisiciones, arrendamientos y servicios, y los que abarquen más de un ejercicio presupuestal, así como sus respectivos presupuestos, considerando:

- I. Las acciones previas, durante y posteriormente a la realización de dichas operaciones;
- II. Los objetivos y metas a corto, mediano y largo plazo;
- III. La calendarización física y financiera de los recursos necesarios;
- IV. Las unidades responsables de su instrumentación;
- V. Sus programas sustantivos, de apoyo administrativo y de inversiones, así como, en su caso, aquellos relativos a la adquisición de bienes para su posterior comercialización, incluyendo los que habrán de sujetarse a procesos productivos;
- VI. La existencia en cantidad suficiente de los bienes; los plazos estimados de suministro; los avances tecnológicos incorporados en los bienes, y en su caso los planes, proyectos y especificaciones;
- VII. Las normas aplicables conforme a la Ley Federal sobre Metrología y Normalización o, a falta de estas, las normas internacionales;

4

"2023. Año del Septuagésimo Aniversario del Reconocimiento del Derecho al Voto de las Mujeres en México"

VIII. Los requerimientos de mantenimiento de los bienes muebles a su cargo, y

IX. Las demás previsiones que deban tomarse en cuenta según la naturaleza y características de las adquisiciones, arrendamientos o servicios.

### **Reglamento de la Ley de Adquisiciones, Arrendamientos y Servicios del Sector Público**

**Artículo 16.-** Para efectos de lo dispuesto en el artículo 20 de la Ley, los titulares de las dependencias y entidades o a los oficiales mayores o equivalentes, aprobarán el Programa Anual de Adquisiciones, Arrendamientos y Servicios. La planeación e integración de dicho programa y, es su caso su presentación ante los titulares de las dependencias y entidades para su aprobación, será responsabilidad de los oficiales mayores o equivalentes, a partir de la información que les proporcionen las áreas requerientes, y deberá contener, como mínimo, la descripción y monto de los bienes, arrendamientos y servicios que representen por lo menos el ochenta por ciento del presupuesto total estimado, así como el monto aproximado de los bienes, arrendamientos y servicios que integren el porcentaje restante.

5

### **Ley de Contratación Pública del Estado de México y Municipios**

**Artículo 10.-** Las dependencias, entidades, ayuntamientos y tribunales administrativos deberán programar sus adquisiciones, arrendamientos y servicios, tomando en consideración, según corresponda, lo siguiente:

I. Los objetivos, estrategias y líneas de acción establecidos en el Plan de Desarrollo del Estado de México, los Criterios Generales de Política Social fijados por el titular del Poder Ejecutivo, y las previsiones contenidas en los programas sectoriales.

II. Los objetivos, estrategias y líneas de acción establecidos en los planes de desarrollo municipal.

III. Las actividades sustantivas que desarrollen para cumplir con los programas prioritarios que tienen bajo su responsabilidad.

IV. Las medidas que en materia de austeridad señale el Presupuesto de Egresos respectivo.

"2023. Año del Septuagésimo Aniversario del Reconocimiento del Derecho al Voto de las Mujeres en México"

**Artículo 11.-** Las dependencias, entidades y tribunales administrativos al formular sus programas anuales de adquisiciones, arrendamientos y servicios, además de lo establecido en otras disposiciones legales, deberán observar lo siguiente:

- I. Los bienes, arrendamientos y servicios que solucionen de manera adecuada sus necesidades de operación;
- II. Los recursos financieros y materiales y los servicios con los que se cuente;
- III. Los plazos estimados en los que se requerirán los bienes, arrendamientos y servicios;
- IV. Las políticas y normas administrativas que establezca la Secretaría y los ayuntamientos, en su caso, para optimizar las adquisiciones, arrendamientos y servicios;
- V. Las demás previsiones que sean necesarias para la adecuada planeación, operación y ejecución de los programas y acciones correspondientes.

6

Las dependencias, entidades estatales y tribunales administrativos formularán sus programas de adquisiciones, arrendamientos y servicios, simultáneamente con sus Programas Anuales y Proyectos de Presupuestos de Egresos.

### **Reglamento de la Ley de Contratación Pública del Estado de México**

**Artículo 9.-** Los programas de adquisiciones, arrendamientos y servicios de las dependencias, organismos auxiliares, tribunales administrativos y municipios, deberán contener en lo conducente, lo siguiente:

- I. Justificación;



+



"2023. Año del Septuagésimo Aniversario del Reconocimiento del Derecho al Voto de las Mujeres en México"

II. Organigrama y plantilla de personal aprobados, **únicamente cuando se considere el arrendamiento de inmuebles.**

III. Previsiones presupuestales;

IV. Origen de los recursos, de gasto corriente, inversión o concurrente;

V. Datos generales del inmueble y costo de la renta;

VI. Los bienes o servicios estrictamente necesarios para la realización de sus funciones, acciones y ejecución de sus programas; y

VII. Las demás que determinen la Secretaría.

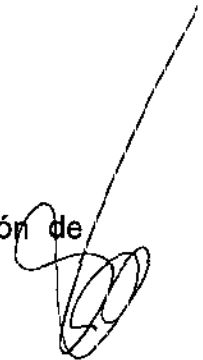

“2023. Año del Septuagésimo Aniversario del Reconocimiento del Derecho al Voto de las Mujeres en México”

**Organigrama de la UTN**

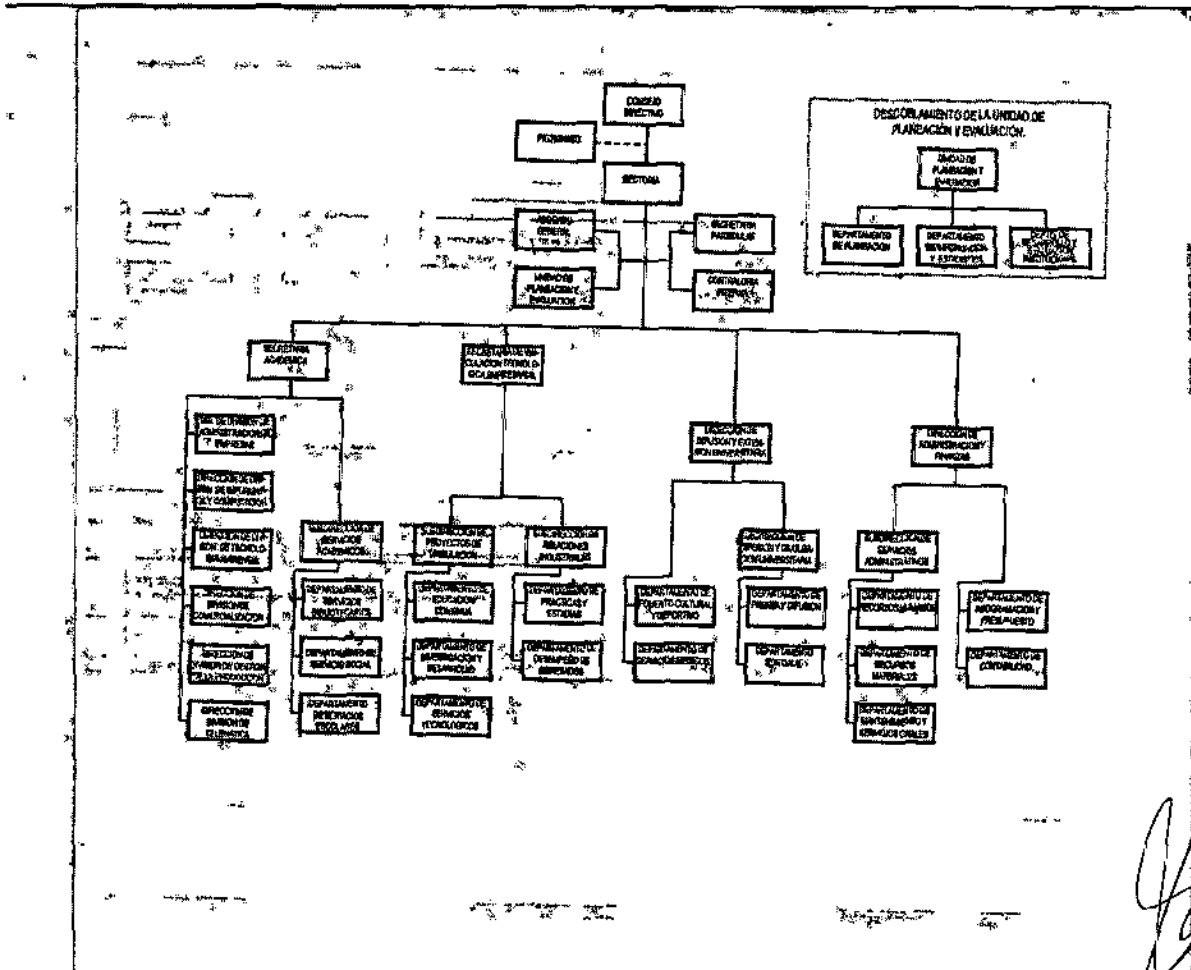



"2023. Año del Septuagésimo Aniversario del Reconocimiento del Derecho al Voto de las Mujeres en México"

**Previsiones presupuestales**

De conformidad con el Presupuesto de Egresos del Gobierno del Estado de México para el Ejercicio Fiscal de 2023 a continuación se desglosan los recursos por Capítulo de Gasto:

CAPÍTULO DE GASTO	DESCRIPCIÓN	TOTAL \$
1000	Servicios Personales	215,323,209.00
2000	Materiales y Suministros	5,944,761.00
3000	Servicios Generales	29,617,820.00
4000	Transferencias, asignaciones, subsidios y otras ayudas	1,200,000.00
<b>TOTAL</b>		<b>252,085,790.00</b>

**Origen de los Recursos**

**Gasto corriente**

CAPÍTULO DE GASTO	DESCRIPCIÓN	TIPO DE GASTO	ORIGEN DE LOS RECURSOS			
			ESTATAL (\$)	INGRESOS PROPIOS (\$)	FEDERAL	TOTAL (\$)
1000	Servicios Personales	Corriente	12224571	16818494	76259144	215,323,209.00
2000	Materiales y Suministros	Corriente	1634112	4258141	52508	5,944,761.00
3000	Servicios Generales	Corriente	8192669	14226125	7199026	29,617,820.00
4000	Transferencias, asignaciones, subsidios y otras ayudas	Corriente				
<b>TOTAL \$</b>			<b>132,072,352.00</b>	<b>35,302,760.00</b>	<b>83,510,678.00</b>	<b>250,885,790.00</b>

**TOTAL DE GASTO CORRIENTE: \$250,885,790.00**

"2023. Año del Septuagésimo Aniversario del Reconocimiento del Derecho al Voto de las Mujeres en México"

**Datos Generales de los Inmuebles y costo de la renta**

No.	Nombre del inmueble	Infraestructura	Año de Construcción	Valor según acta de entrega
1	División de Informática y Computación	Edificios	1991	3'069,500.00
2	División de Gestión de la Producción	Edificios	1991	3'069,500.00
3	Laboratorio de Informática	Edificios	1992	876,650.00
4	Laboratorio de Gestión de la Producción (A)	Edificios	1992	876,650.00
5	Producción (A) Secretaría de Vinculación Tecnológica Empresarial	Edificios	1992	2'513,500.00
6	División de Administración de Empresas	Edificios	1993	2'683,000.00
7	División de Comercialización	Edificios	1993	2'683,000.00
8	Servicios Médicos	Edificios	1993	454,800.00
9	Biblioteca	Edificios	1993	1'950,000.00
10	Laboratorio de Gestión de la Producción (B)	Edificios	1993	876,650.00
11	Instalaciones Deportivas	Edificios	1993	3'308,290.00
12	Rectoría	Edificios	1994	10'337,868.00
13	Estadio	Edificios	1994	39'931,948.00
14	Editorial, Baños y Vestidores	Edificios	1994	3'662,790.00
15	Estancias	Edificios	1994	400,000.00
16	División de Tecnología Ambiental	Edificios	1994	3'276,160.00

10

No.	Nombre del inmueble	Infraestructura México	Año de Construcción	Valor según acta de entrega
17	Laboratorio de Tecnología Ambiental	Edificios	1996	876,650.00
18	Laboratorio de Tecnología Ambiental	Edificios	1996	876,650.00
19	Laboratorio de Telemática	Edificios	1998	876,650.00
20	Laboratorio de Tecnología Ambiental División de Telemática	Edificios	2001	11'242,032.61
21	Laboratorio de Telemática	Edificios	2007	5'297,842.00
22	Edificio anexo	Edificios	2010	10,647,383.04
24	Módulo de sanitarios	Edificios	2012	779,000.00
25	Módulo de sanitarios	Edificios	2012	779,000.00
26	Aulas Aeronáutica	Edificios	2014	3,200,000.00
27	Estacionamientos			
28	Estacionamientos			
29	Cancha de fútbol y pista atlética	Áreas deportivas		
30	Cancha de básquetbol	Áreas deportivas		
31	Cancha de fútbol y pista atlética Cancha de fútbol rápido	Áreas deportivas		
32	Cancha de frontón	Áreas deportivas		

11

**Nota:** Los inmuebles son propiedad de la Institución, por lo tanto no se tiene costo de renta.

"2023. Año del Septuagésimo Aniversario del Reconocimiento del Derecho al Voto de las Mujeres en México"

**Datos generales de los inmuebles y costo de la renta**

Nomenclatura

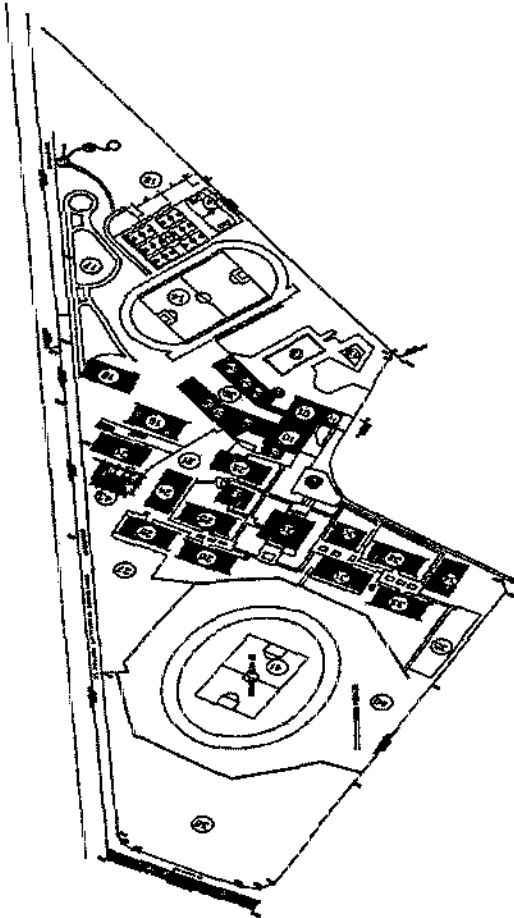

01. Rectoría
02. Librería Pomua
03. Editorial P.B.
04. Gimnasio de Físico-Constructivismo
05. Biblioteca
06. Servicio Médico
07. Cafetería
08. Taller y Calderas
09. Almacén
10. Gimnasio
11. Auditorio
12. Chapoteadero
13. Alberca olímpica
14. Cancha de fútbol y pista de atletismo
15. Cancha de fútbol rápido
16. Frontones
17. Área de juegos infantiles
18. División de Mecatrónica
19. División de Telemática
20. División de Informática Administrativa
21. Estacionamiento
22. Laboratorio de Telemática
23. Laboratorio "B" de Gestión de la Producción
24. Laboratorio de Tecnología Ambiental
25. División de Comercialización
26. División de Tecnología Ambiental
27. Estacionamiento
28. División de Administración
29. Edificio de Vinculación T. E.
30. Cibiotec
31. Laboratorio de Procesos de Prod.
32. División de Informática
33. División de Procesos de Producción
34. Laboratorio de Informática
35. Estacionamiento
36. Plaza Rigoberta Menchú
37. Palapas
38. Rectoría
39. Plaza Sor Juana
40. Estacionamiento directivos
41. Estadio Neza 86
42. Canchas de basquetbol
43. Edificio tipo bibliotecas
44. Sanitarios en área común

SECRETARÍA DE EDUCACIÓN

SUBSECRETARÍA MEDIA SUPERIOR Y NORMAL

UNIVERSIDAD TECNOLÓGICA DE NEZAHUALCÓYOTL

Circuito Universidad Tecnológica s/n, Col. Benito Juárez, Cd. Nezahualcóyotl, Estado de México, CFS7000, Tel 5716 9700 Fax. 57318061

www.utm.edu.mx

"2023. Año del Septuagésimo Aniversario del Reconocimiento del Derecho al Voto de las Mujeres en México"

Dictamen de procedencia de la Dirección General De Innovación

No se solicitó este dictamen en virtud de que no se arrendará ningún bien inmueble durante el año 2023.

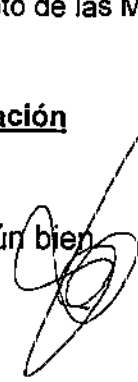



Calendarización de los recursos a fin de que los bienes y servicios adquiridos o contratados sean suministrados o prestados con oportunidad

Partida	Denominación	Total	Enero Julio	Febrero Agosto	Marzo Septiembre	Abril Octubre	Mayo Noviembre	Junio Diciembre
Total autorizado		252,085,790.00	18,055,657.00	18,084,474.00	36,145,404.00	17,262,931.00	14,920,862.00	14,777,015.00
1000	Servicios personales	215,323,209.00	15,038,785.00	15,078,126.00	31,064,465.00	14,303,981.00	12,939,883.00	12,732,875.00
1100	Remuneraciones al personal de carácter permanente	115,956,376.00	23,408,457.00	14,139,831.00	12,158,590.00	12,023,487.00	24,009,537.00	26,424,392.00
1130	Sueldos base al personal permanente	115,956,376.00	10,952,000.00	9,379,939.00	12,936,569.00	7,446,435.00	7,968,919.00	7,868,343.00
1131	Sueldo base	115,956,376.00	11,143,350.00	8,628,036.00	7,428,224.00	7,152,471.00	11,710,982.00	13,741,108.00
1300	Remuneraciones adicionales y especiales	35,486,185.00	730,920.00	867,943.00	12,144,395.00	1,190,643.00	760,905.00	750,978.00
1310	Primas por años de servicio efectivos prestados	4,332,195.00	5,042,026.00	932,328.00	734,710.00	695,276.00	6,042,077.00	5,593,984.00
1311	Prima por años de servicio	3,946,794.00	288,817.00	389,047.00	380,662.00	410,985.00	309,083.00	304,847.00
1312	Prima de antigüedad	385,401.00	386,787.00	436,562.00	313,653.00	290,954.00	406,816.00	413,982.00
1320	Primas de vacaciones, dominical y gratificación de fin de	24,518,531.00	288,817.00	320,733.00	352,753.00	374,930.00	280,698.00	276,938.00
1321	Prima vacacional	7,685,894.00	350,732.00	408,553.00	285,692.00	263,282.00	368,046.00	375,520.00
1322	Aginaldo	16,832,637.00	0.00	68,314.00	27,909.00	36,055.00	28,385.00	27,909.00
1340	Compensaciones	6,635,459.00	36,055.00	27,909.00	27,961.00	27,672.00	38,770.00	38,462.00
1345	Gratificación	325,572.00	0.00	0.00	11,246,355.00	0.00	0.00	0.00
1346	Gratificación por convenio	6,309,887.00	3,963,772.00	0.00	0.00	0.00	4,911,860.00	4,396,544.00
			0.00	0.00	2,830,036.00	0.00	0.00	0.00
			1,921,474.00	0.00	0.00	0.00	0.00	2,934,384.00
			2,042,298.00	0.00	8,416,319.00	0.00	4,911,860.00	1,462,160.00
			442,103.00	478,896.00	517,378.00	779,658.00	451,822.00	446,131.00
			691,467.00	495,766.00	421,057.00	404,322.00	723,401.00	783,458.00
			14,404.00	15,406.00	25,965.00	38,511.00	24,536.00	24,204.00
			35,440.00	24,418.00	23,147.00	22,696.00	37,366.00	39,479.00
			427,699.00	463,490.00	481,413.00	741,147.00	427,286.00	421,927.00

SECRETARÍA DE EDUCACIÓN

SUBSECRETARÍA MEDIA SUPERIOR Y NORMAL

UNIVERSIDAD TECNOLÓGICA DE NEZAHUALCÓYOTL

Círculo Universidad Tecnológica s/n, Col. Benito Juárez, Cd. Nezahualcóyotl, Estado de México, CP57000, Tel. 5716 9700 Fax. 57318061

www.ufrn.edu.mx



1400	Seguridad social	656,027.00	471,348.00	397,910.00	381,626.00	686,035.00	743,979.00
		2,813,192.00	2,920,013.00	3,981,199.00	2,951,751.00	2,485,799.00	2,415,452.00
		4,741,642.00	2,512,321.00	2,333,359.00	2,597,856.00	3,638,294.00	3,969,035.00

Partida	Denominación	Total	Enero Julio	Febrero Agosto	Marzo Septiembre	Abril Octubre	Mayo Noviembre	Junio Diciembre
1410	Aportaciones de seguridad social	35,833,691.00	2,813,192.00	2,920,013.00	3,981,199.00	2,951,751.00	2,485,799.00	2,415,452.00
1412	Aportaciones de servicio de salud	15,494,661.00	3,215,420.00	2,512,321.00	2,333,359.00	2,597,856.00	3,638,294.00	3,969,035.00
1413	Aportaciones al sistema solidario de reparto	11,900,836.00	1,305,337.00	1,391,986.00	1,885,737.00	1,134,645.00	1,066,636.00	1,061,643.00
			1,130,243.00	1,156,239.00	1,072,916.00	1,365,594.00	1,464,842.00	1,458,843.00
			1,012,213.00	1,026,544.00	1,209,836.00	1,063,446.00	757,835.00	750,698.00
1414	Aportaciones del sistema de capitalización individual	1,723,672.00	1,254,708.00	744,162.00	674,670.00	656,254.00	1,298,306.00	1,452,164.00
			130,875.00	132,747.00	166,846.00	126,650.00	162,961.00	111,373.00
1415	Aportaciones para financiar los gastos generales de admini	1,450,201.00	182,780.00	109,948.00	100,954.00	98,427.00	189,591.00	210,530.00
			115,549.00	117,223.00	145,894.00	132,134.00	94,701.00	93,748.00
1416	Aportaciones para riesgo de trabajo	5,264,321.00	153,652.00	92,984.00	85,079.00	82,896.00	159,413.00	176,928.00
			249,218.00	251,513.00	572,886.00	494,876.00	403,676.00	397,990.00
1440	Aportaciones para seguros	1,526,222.00	494,037.00	408,988.00	399,740.00	394,685.00	526,142.00	670,570.00
			0.00	0.00	0.00	0.00	0.00	0.00
1441	Seguros y fianzas	1,526,222.00	1,526,222.00	0.00	0.00	0.00	0.00	0.00
			0.00	0.00	0.00	0.00	0.00	0.00
1500	Otras prestaciones sociales y económicas	18,509,064.00	942,673.00	1,064,683.00	1,356,359.00	1,788,440.00	1,137,064.00	1,119,283.00
			1,627,768.00	1,438,099.00	1,105,225.00	1,038,566.00	1,720,500.00	4,170,424.00
1510	Cuotas para el fondo de ahorro y fondo de trabajo	2,043,464.00	91,536.00	100,798.00	170,396.00	231,933.00	153,282.00	150,953.00
			215,339.00	172,964.00	148,024.00	142,341.00	228,107.00	237,791.00
1511	Cuotas para fondo de retiro	711,557.00	539.00	673.00	62,785.00	80,633.00	63,511.00	62,442.00
			80,617.00	63,142.00	62,644.00	61,895.00	86,701.00	85,975.00
1512	Seguro de separación individualizado	1,331,907.00	90,997.00	100,125.00	107,611.00	151,300.00	89,771.00	88,511.00
			134,722.00	109,822.00	85,380.00	80,446.00	141,406.00	151,816.00
1520	Indemnizaciones	1,275,866.00	0.00	0.00	0.00	0.00	0.00	0.00
			0.00	0.00	0.00	0.00	0.00	0.00
			0.00	0.00	0.00	0.00	0.00	1,275,866.00

SECRETARÍA DE EDUCACIÓN

SUBSECRETARÍA MEDIA SUPERIOR Y NORMAL

UNIVERSIDAD TECNOLÓGICA DE NEZAHUALCÓYOTL

Circuito Universidad Tecnológica s/n, Col. Benito Juárez, Cd. Nezahualcóyotl, Estado de México, C.F.57000, Tel 5716 9700 Fax. 57318061

www.ath.edu.mx

*[Handwritten signature]*



GOBIERNO DEL  
ESTADO DE MÉXICO



EDOMÉX  
DECISIONES FIRMES, RESULTADOS FUERTES.

1522	Liquidaciones por indemnizaciones, por sueldos y salarios	1,275,866.00	0.00	0.00	0.00	0.00	0.00	0.00	0.00	0.00
1540	Prestaciones contractuales	7,803,818.00	374,100.00	406,520.00	538,249.00	780,714.00	480,875.00	474,290.00	1,275,866.00	0.00
1542	Días cívicos y económicos	1,086,313.00	707,392.00	525,472.00	454,940.00	438,514.00	744,187.00	1,878,565.00	0.00	0.00
1546	Otros gastos derivados de convenio	6,717,505.00	374,100.00	406,520.00	538,249.00	780,714.00	480,875.00	474,290.00	1,086,313.00	0.00
1590	Otras prestaciones sociales y económicas	7,385,916.00	477,037.00	557,365.00	647,714.00	775,793.00	502,907.00	494,040.00	0.00	0.00
1591	Elaboración de tesis	2,861.00	705,027.00	739,663.00	502,251.00	457,701.00	748,206.00	778,202.00	0.00	0.00
1593	Váticos	157,343.00	8,039.00	22,162.00	10,844.00	17,556.00	10,303.00	10,185.00	0.00	0.00
1595	Despensa	7,225,712.00	15,726.00	9,496.00	9,441.00	9,334.00	16,447.00	17,610.00	0.00	0.00
1700	Pago de estímulos a servidores públicos	8,011,671.00	689,301.00	730,167.00	492,820.00	448,367.00	731,759.00	760,392.00	586,996.00	578,819.00
1710	Estímulos	8,011,671.00	851,681.00	629,047.00	557,072.00	539,328.00	897,684.00	949,841.00	0.00	0.00
1712	Estímulos por puntualidad y asistencia	8,011,671.00	851,681.00	629,047.00	557,072.00	539,328.00	897,684.00	949,841.00	0.00	0.00
2000	Materiales y suministros	5,944,761.00	671,829.00	172,970.00	2,320,373.00	380,594.00	298,263.00	198,982.00	0.00	0.00
2100	Materiales de administración, emisión de documentos y arte	5,149,856.00	213,657.00	895,892.00	351,193.00	178,438.00	243,360.00	209,180.00	0.00	0.00
2110	Materiales, útiles y equipos menores de oficina	438,866.00	190,987.00	884,071.00	271,214.00	166,895.00	219,842.00	182,736.00	0.00	0.00
2111	Materiales y útiles de oficina	420,601.00	1,959.00	855.00	840.00	827.00	2,013.00	2,361.00	0.00	0.00
2112	Enseres de oficina	18,265.00	1,828.00	1,935.00	1,180.00	2,409.00	1,027.00	1,021.00	0.00	0.00
2120	Materiales y útiles de impresión y reproducción	29,980.00	3,001.00	3,177.00	1,937.00	3,955.00	1,686.00	1,676.00	0.00	0.00
			3,232.00	1,404.00	1,378.00	1,358.00	3,305.00	3,871.00		

SECRETARÍA DE EDUCACIÓN

SUBSECRETARÍA MEDIA SUPERIOR Y NORMAL

UNIVERSIDAD TECNOLÓGICA DE NEZAHUALCÓYOTL

Cirujito Universidad Tecnológica s/n, Col. Benito Juárez, Cdi. Nezahualcóyotl, Estado de México, CP57000, Tel 5716 9700 Fax. 57318061

www.utn.edu.mx

*[Handwritten signatures and initials]*





2121	Material y útiles de imprenta y reproducción	29,980.00	3,001.00	3,177.00	1,937.00	3,955.00	1,688.00	1,676.00
2140	Materiales útiles y equipos menores de tecnologías de la i	4,621,116.00	3,232.00	1,404.00	1,378.00	1,358.00	3,305.00	3,871.00
2141	Materiales y útiles para el procesamiento en equipos y ble	4,621,116.00	538,335.00	0.00	1,612,643.00	202,588.00	192,179.00	183,039.00
2170	Materiales y útiles de enseñanza	17,762.00	185,786.00	881,812.00	268,996.00	164,710.00	214,524.00	176,504.00
2171	Material didáctico	17,762.00	538,335.00	0.00	1,612,643.00	202,588.00	192,179.00	183,039.00
2180	Materiales para el registro e identificación de bienes y p	42,132.00	185,786.00	881,812.00	268,996.00	164,710.00	214,524.00	176,504.00
2181	Material para identificación y registro	42,132.00	0.00	0.00	17,762.00	0.00	0.00	0.00
2400	Materiales y artículos de construcción y de reparación	389,386.00	0.00	0.00	0.00	0.00	0.00	0.00
2460	Material eléctrico y electrónico	151,207.00	0.00	0.00	42,132.00	0.00	0.00	0.00
2461	Material eléctrico y electrónico	151,207.00	0.00	0.00	0.00	0.00	0.00	0.00
2480	Materiales complementarios	208,181.00	0.00	0.00	0.00	0.00	0.00	0.00
2481	Materiales complementarios	208,181.00	0.00	0.00	0.00	0.00	0.00	0.00
2490	Otros materiales y artículos de construcción y reparación	29,998.00	2,869.00	3,037.00	3,178.00	3,781.00	1,612.00	1,603.00
2491	Materiales de construcción	18,578.00	3,090.00	1,343.00	1,318.00	1,299.00	3,160.00	3,708.00
2492	Estructuras y manufacturas para todo tipo de construcción	11,420.00	0.00	0.00	0.00	0.00	0.00	0.00
2500	Productos químicos, farmacéuticos y de laboratorio	128,873.00	0.00	0.00	0.00	60,585.00	0.00	0.00
2510	Productos químicos básicos	44,479.00	0.00	0.00	68,288.00	0.00	0.00	0.00
			0.00	0.00	44,479.00	0.00	0.00	0.00

SECRETARÍA DE EDUCACIÓN  
SUBSECRETARÍA MEDIA SUPERIOR Y NORMAL  
UNIVERSIDAD TECNOLÓGICA DE NEZAHUALCÓYOTL  
Circuito Universidad Tecnológica s/n, Col. Benito Juárez, Cd. Nezahualcóyotl, Estado de México, CP57000, Tel 5716 9780 Fax. 57318061  
www.utn.edu.mx

*(Handwritten signature)*  
A



2511	Sustancias químicas	44,479.00	0.00	0.00	0.00	0.00	0.00	0.00	0.00	0.00	0.00	0.00
2520	Fertilizantes, pesticidas y otros agroquímicos	23,809.00	0.00	0.00	0.00	44,478.00	0.00	0.00	0.00	0.00	0.00	0.00
2521	Plaguicidas, abonos y fertilizantes	23,809.00	0.00	0.00	0.00	23,809.00	0.00	0.00	0.00	0.00	0.00	0.00
2540	Materiales, accesorios y suministros médicos	1,566.00	0.00	0.00	0.00	23,809.00	0.00	0.00	0.00	1,566.00	0.00	0.00
2541	Materiales, accesorios y suministros médicos	1,566.00	0.00	0.00	0.00	1,566.00	0.00	0.00	0.00	0.00	0.00	0.00
2550	Materiales, accesorios y suministros de laboratorio	59,019.00	0.00	0.00	0.00	59,019.00	0.00	0.00	0.00	0.00	0.00	0.00
2551	Materiales, accesorios y suministros de laboratorio	59,019.00	0.00	0.00	0.00	59,019.00	0.00	0.00	0.00	0.00	0.00	0.00
2600	Combustibles, lubricantes y aditivos	158,458.00	10,791.00	11,424.00	11,424.00	10,791.00	11,424.00	11,424.00	19,981.00	10,597.00	10,487.00	10,487.00
2610	Combustibles, lubricantes y aditivos	158,458.00	10,791.00	11,424.00	11,424.00	10,791.00	11,424.00	11,424.00	19,981.00	10,597.00	10,487.00	10,487.00
2611	Combustibles, lubricantes y aditivos	158,458.00	10,791.00	11,424.00	11,424.00	10,791.00	11,424.00	11,424.00	19,981.00	10,597.00	10,487.00	10,487.00
2700	Vestuario, blancos, prendas de protección y artículos de uso	84,568.00	0.00	0.00	0.00	0.00	0.00	0.00	84,568.00	0.00	0.00	0.00
2710	Vestuario y uniformes	11,974.00	0.00	0.00	0.00	0.00	0.00	0.00	11,974.00	0.00	0.00	0.00
2711	Vestuario y uniformes	11,974.00	0.00	0.00	0.00	0.00	0.00	0.00	11,974.00	0.00	0.00	0.00
2720	Prendas de seguridad y protección personal	72,594.00	0.00	0.00	0.00	0.00	0.00	0.00	72,594.00	0.00	0.00	0.00
2721	Prendas de seguridad y protección personal	72,594.00	0.00	0.00	0.00	0.00	0.00	0.00	72,594.00	0.00	0.00	0.00
2900	Herramientas, refacciones y accesorios menores	33,620.00	15,005.00	2,190.00	2,190.00	15,005.00	2,190.00	1,335.00	2,727.00	1,162.00	1,156.00	1,156.00
			2,228.00	989.00	949.00	989.00	949.00	937.00	2,279.00	2,683.00		

SECRETARÍA DE EDUCACIÓN

SUBSECRETARÍA MEDIA SUPERIOR Y NORMAL

UNIVERSIDAD TECNOLÓGICA DE NEZAHUALCÓYOTL

Circolo Universidad Tecnológica s/n, Cal. Benito Juárez, Cd. Nezahualcóyotl, Estado de México, CP57000, Tel 5716 9700 Fax. 57318061

www.utn.edu.mx



2910	Herramientas menores	5,914.00	592.00	626.00	382.00	780.00	332.00	330.00
			637.00	277.00	271.00	268.00	652.00	767.00
2911	Refacciones, accesorios y herramientas	5,914.00	592.00	626.00	382.00	780.00	332.00	330.00
			637.00	277.00	271.00	268.00	652.00	767.00
2920	Refacciones y accesorios menores de edificios	8,262.00	827.00	875.00	533.00	1,089.00	464.00	462.00
			890.00	387.00	379.00	374.00	910.00	1,072.00
2921	Refacciones y accesorios menores de edificios	8,262.00	827.00	875.00	533.00	1,089.00	464.00	462.00
			890.00	387.00	379.00	374.00	910.00	1,072.00
2940	Refacciones y accesorios menores de equipo de cómputo y te	6,509.00	651.00	689.00	420.00	858.00	366.00	364.00
			701.00	305.00	299.00	295.00	717.00	844.00
2941	Refacciones y accesorios para equipo de cómputo	6,509.00	651.00	689.00	420.00	858.00	366.00	364.00
			701.00	305.00	299.00	295.00	717.00	844.00
2960	Refacciones y accesorios menores para equipo de transporte	12,935.00	12,935.00	0.00	0.00	0.00	0.00	0.00
			0.00	0.00	0.00	0.00	0.00	0.00
2961	Refacciones y accesorios menores para equipo de transporte	12,935.00	12,935.00	0.00	0.00	0.00	0.00	0.00
			0.00	0.00	0.00	0.00	0.00	0.00
3000	Servicios generales	29,617,826.00	2,445,043.00	2,835,378.00	2,760,586.00	2,573,366.00	1,772,916.00	1,845,158.00
			2,588,846.00	3,965,120.00	1,889,041.00	1,800,350.00	2,434,195.00	2,907,851.00
3100	Servicios básicos	7,056,532.00	847,222.00	1,093,460.00	987,331.00	404,745.00	285,124.00	266,771.00
			351,130.00	1,508,522.00	411,087.00	222,776.00	414,543.00	363,821.00
3110	Energía eléctrica	2,337,824.00	180,192.00	181,410.00	205,716.00	240,486.00	159,277.00	156,617.00
			219,511.00	235,909.00	159,594.00	145,403.00	232,275.00	241,434.00
3111	Servicio de energía eléctrica	2,337,824.00	180,192.00	181,410.00	205,716.00	240,486.00	159,277.00	156,617.00
			219,511.00	235,909.00	159,594.00	145,403.00	232,275.00	241,434.00
3140	Telefonía tradicional	158,522.00	8,666.00	9,465.00	12,709.00	18,544.00	11,287.00	11,125.00
			16,773.00	12,446.00	10,668.00	18,544.00	11,287.00	11,125.00
3141	Servicio de telefonía convencional	158,522.00	8,666.00	9,465.00	12,709.00	18,544.00	11,287.00	11,125.00
			16,773.00	12,446.00	10,668.00	18,544.00	11,287.00	11,125.00
3170	Servicios de acceso de Internet, redes y procesamiento de	4,560,186.00	678,364.00	902,585.00	668,906.00	145,715.00	114,560.00	99,029.00
			114,846.00	1,260,167.00	240,825.00	67,114.00	184,593.00	103,482.00
3171	Servicios de acceso a Internet	4,560,186.00	678,364.00	902,585.00	668,906.00	145,715.00	114,560.00	99,029.00
			114,846.00	1,260,167.00	240,825.00	67,114.00	184,593.00	103,482.00
3200	Servicios de aprendizaje	488,793.00	0.00	0.00	0.00	0.00	0.00	0.00

SECRETARÍA DE EDUCACIÓN

SUBSECRETARÍA MEDIA SUPERIOR Y NORMAL

UNIVERSIDAD TECNOLÓGICA DE NEZAHUALCOYOTL

Circuito Universidad Tecnológica s/n, Col. Benito Juárez, Cd. Nezahualcóyotl, Estado de México, CP 57000, Tel 5716 9700 Fax. 57318061

www.utn.edu.mx



3230	Arrendamiento de mobiliario y equipo de administración, ed	143,462.00	0.00	345,331.00	0.00	0.00	0.00	143,462.00
3231	Arrendamiento de equipo y bienes informáticos	143,462.00	0.00	0.00	0.00	0.00	0.00	143,462.00
3270	Arrendamiento de activos intangibles	345,331.00	0.00	0.00	0.00	0.00	0.00	0.00
3271	Arrendamiento de activos intangibles	345,331.00	0.00	345,331.00	0.00	0.00	0.00	0.00
3300	Servicios profesionales, científicos, técnicos y otros ser	6,746,269.00	322,511.00	358,109.00	506,139.00	682,332.00	482,320.00	528,162.00
3310	Servicios legales, de contabilidad, auditoría y relacionad	925,304.00	0.00	0.00	0.00	0.00	0.00	0.00
3311	Aesorias asociadas a convenios o acuerdos	925,304.00	0.00	180,304.00	150,000.00	125,000.00	50,000.00	15,000.00
3330	Servicios de consultoría administrativa, procesos, técnica	11,736.00	0.00	5,820.00	520.00	672.00	529.00	520.00
3331	Servicios informáticos	11,736.00	672.00	520.00	521.00	516.00	723.00	723.00
3340	Servicios de capacitación	148,794.00	0.00	0.00	10,684.00	3,993.00	0.00	1,452.00
3341	Capacitación	148,794.00	46,400.00	3,024.00	8,261.00	0.00	0.00	75,000.00
3360	Servicios de apoyo administrativo, traducción, fotocopiado	407,363.00	47,774.00	57,916.00	44,718.00	28,340.00	20,198.00	19,495.00
3361	Servicios de apoyo administrativo y fotocopiado	381,739.00	24,889.00	68,525.00	24,704.00	17,186.00	27,286.00	26,332.00
3362	Impresiones de documentos oficiales para la prestación de	25,624.00	45,185.00	54,680.00	41,719.00	26,754.00	18,792.00	18,141.00
3380	Servicios de vigilancia	5,221,908.00	274,737.00	294,373.00	419,073.00	599,327.00	386,593.00	381,695.00
3381	Servicios de vigilancia	5,221,908.00	274,737.00	294,373.00	419,073.00	599,327.00	386,593.00	381,695.00
			549,740.00	403,973.00	367,069.00	577,409.00	577,409.00	610,487.00
			569,740.00	403,973.00	367,069.00	577,409.00	577,409.00	610,487.00

SECRETARÍA DE EDUCACIÓN

SUBSECRETARÍA MEDIA SUPERIOR Y NORMAL

UNIVERSIDAD TECNOLÓGICA DE NEZAHUALCOYOTL

Ciudad Universidad Tecnológica s/n, Col. Benito Juárez, Cd. Nezahualcóyotl, Estado de México, CP57000, Tel 5716 9700 Fax. 57318061

www.utn.edu.mx

*[Handwritten signature]*



3390	Servicios profesionales, científicos y técnicos integrales	31,164.00	0.00	0.00	31,164.00	0.00	0.00	0.00	0.00
3391	Servicios profesionales	31,164.00	0.00	0.00	31,164.00	0.00	0.00	0.00	0.00
3400	Servicios financieros, bancarios y comerciales	697,418.00	66,961.00	82,743.00	124,087.00	30,308.00	25,304.00	24,228.00	24,228.00
3410	Servicios financieros y bancarios	538,295.00	27,193.00	104,357.00	33,654.00	21,592.00	30,663.00	126,328.00	24,228.00
3411	Servicios bancarios y financieros	538,295.00	66,961.00	82,743.00	64,087.00	30,308.00	25,304.00	24,228.00	24,228.00
3450	Seguro de bienes patrimoniales	159,123.00	27,193.00	104,357.00	33,654.00	21,592.00	30,663.00	27,205.00	27,205.00
3461	Seguros y fianzas	159,123.00	0.00	0.00	60,000.00	0.00	0.00	0.00	0.00
3500	Servicios de instalación, reparación, mantenimiento y cons	7,031,971.00	467,457.00	502,291.00	641,332.00	676,024.00	493,698.00	561,028.00	561,028.00
3510	Conservación y mantenimiento menor de inmuebles	100,000.00	655,242.00	727,240.00	503,131.00	432,641.00	690,505.00	681,382.00	100,000.00
3511	Reparación y mantenimiento de inmuebles	100,000.00	0.00	0.00	0.00	0.00	0.00	0.00	100,000.00
3550	Reparación y mantenimiento de equipo de transporte	20,114.00	2,013.00	2,131.00	1,299.00	2,653.00	1,131.00	1,124.00	1,124.00
3551	Reparación y mantenimiento de vehículos terrestres, aéreos	20,114.00	2,168.00	942.00	925.00	911.00	2,217.00	2,600.00	1,124.00
3570	Instalación, reparación y mantenimiento de maquinaria, otr	131,313.00	15,731.00	18,922.00	14,071.00	9,551.00	6,406.00	6,191.00	6,191.00
3571	Reparación, instalación y mantenimiento de maquinaria, equ	131,313.00	8,251.00	21,257.00	7,704.00	5,379.00	8,979.00	8,871.00	8,871.00
3580	Servicios de limpieza y manejo de desechos	6,621,856.00	419,780.00	481,238.00	599,335.00	663,820.00	461,944.00	453,713.00	453,713.00
3581	Servicios de lavandería, limpieza e higiene	6,621,856.00	615,870.00	705,041.00	469,885.00	426,351.00	654,968.00	669,911.00	453,713.00
			615,870.00	705,041.00	469,885.00	426,351.00	654,968.00	669,911.00	453,713.00

*[Handwritten signature]*

SECRETARÍA DE EDUCACIÓN

SECRETARÍA MEDA SUPERIOR Y NORMAL

UNIVERSIDAD TECNOLÓGICA DE NEZAHUALCÓYOTL

Círculo Universidad Tecnológica s/n, Col. Benito Juárez, Cd. Nezahualcóyotl, Estado de México, CP57000, Tel. 5716 9700 Fax. 57318061

www.uta.edu.mx



3590	Servicios de jardinería y fumigación	158,688.00	29,933.00	0.00	26,627.00	0.00	24,217.00	0.00
3591	Servicios de fumigación	158,688.00	28,953.00	0.00	24,617.00	0.00	24,341.00	0.00
3700	Servicios de traslado y viáticos	26,384.00	0.00	0.00	1,727.00	8,993.00	1,756.00	1,727.00
3720	Pasajes terrestres	1,340.00	2,231.00	1,727.00	1,730.00	1,712.00	2,399.00	2,382.00
3721	Gastos de traslado por vía terrestre	1,340.00	0.00	0.00	0.00	1,340.00	0.00	0.00
3750	Viáticos en el país	5,422.00	0.00	0.00	0.00	5,422.00	0.00	0.00
3751	Gastos de alimentación en territorio nacional	5,422.00	0.00	0.00	0.00	5,422.00	0.00	0.00
3790	Otros servicios de traslado y hospedaje	19,622.00	0.00	0.00	1,727.00	2,231.00	1,756.00	1,727.00
3791	Otros servicios de traslado y hospedaje	19,622.00	2,231.00	1,727.00	1,730.00	1,712.00	2,399.00	2,382.00
3900	Otros servicios generales	7,570,453.00	740,892.00	798,775.00	599,950.00	770,954.00	484,714.00	463,242.00
3920	Impuestos y derechos	30,234.00	776,349.00	621,597.00	388,884.00	421,495.00	640,667.00	862,934.00
3922	Otros impuestos y derechos	30,234.00	0.00	2,652.00	17,359.00	2,530.00	0.00	1,444.00
3980	Impuesto sobre nóminas y otros que se derivan de una relac	5,287,268.00	521,017.00	1,991.00	0.00	1,175.00	0.00	3,083.00
3982	Impuesto sobre erogaciones por remuneraciones al trabajo p	5,287,268.00	0.00	2,652.00	17,359.00	2,530.00	0.00	1,444.00
3990	Otros servicios generales	2,252,951.00	151,802.00	322,654.00	162,895.00	135,472.00	161,248.00	152,834.00
3991	Cuotas y suscripciones	15,885.00	0.00	0.00	0.00	0.00	15,885.00	0.00
3992	Gastos de servicios menores	280,808.00	8,737.00	9,251.00	23,548.00	34,652.00	23,122.00	22,790.00
3996	Subcontratación de servicios con terceros	1,948,258.00	211,138.00	246,161.00	207,671.00	123,693.00	120,920.00	118,538.00

SECRETARÍA DE EDUCACIÓN

SUBSECRETARÍA MEDIA SUPERIOR Y NORMAL

UNIVERSIDAD TECNOLÓGICA DE NEZAHUALCÓYOTL

Círculo Universidad Tecnológica s/n, Col. Benito Juárez, Cd. Nezahualcóyotl, Estado de México, CP57000, Tel 5716 9700 Fax. 57318061

www.utn.edu.mx



**GOBIERNO DEL  
ESTADO DE MÉXICO**



**EDOMÉX**

DECISIONES FIRMES, RESULTADOS FUERTES.

	119,254.00	300,657.00	140,940.00	113,761.00	128,744.00	116,841.00
4000 Transferencias, asignaciones, subsidios y otras ayudas	1,200,000.00	0.00	0.00	0.00	0.00	0.00
4300 Subsidios y subvenciones	1,200,000.00	0.00	1,200,000.00	0.00	0.00	0.00
4390 Otros subsidios	1,200,000.00	0.00	0.00	0.00	0.00	0.00
4393 Subsidios para capacitación y becas	1,200,000.00	0.00	0.00	0.00	0.00	0.00
		0.00	1,200,000.00	0.00	0.00	0.00

SECRETARÍA DE EDUCACIÓN

SUBSECRETARÍA MEDIA SUPERIOR Y NORMAL

UNIVERSIDAD TECNOLÓGICA DE NEZAHUALCÓYOTL

Ciruelo Universidad Tecnológica s/h, Col. Benito Juárez, Cd. Nezahualcóyotl, Estado de México, CP57000, Tel 5716 9760 Fax. 57318061

www.utn.edu.mx

**"2023. Año del Septuagésimo Aniversario del Reconocimiento del Derecho al Voto de las Mujeres en México"**

NOTA: La calendarización de los bienes y servicios a adquirir o contratar está sujeta a modificaciones derivadas de la autorización de fondos extraordinarios provenientes de

No.	CONCEPTO	MOD	ENE	FEB	MAR	ABR	MAY	JUN	JUL	AGO	SEP	OCT	NOV	DIC
1	CONTRATACION SERVICIO DE FUMIGACION	INVITACION				X								
2	RECARGA Y MANTENIMIENTO DE EXTINTORES	INVITACION				X								
3	ADQUISICION DE MATERIALES Y UTILES DE OFICINA	INVITACION			X									
4	ADQUISICION DE CONSUMIBLES DE COMPUTO CARTUCHOS, TONER Y TINTAS	INVITACION			X									
5	MATERIALES Y UTILES PARA EL PROC. EN EQUIPOS Y BIENES INFORMATICOS, MOUSE, TECLADOS, DISCOS DUROS, MEMORIAS, WEB CAM, BOBINAS	INVITACION			X									
6	ADQUISICION DE MATERIALES DE MANTENIMIENTO (SANITARIOS, PLOMERIA, Y HERRAMIENTAS MENORES)	INVITACION		X										
7	ADQUISICION DE MATERIALES ELECTRICO	INVITACION						X						
8	CONTRATACION DE SEGURO DE VIDA PERSONAL DOCENTE Y ADMINISTRATIVO	INVITACION								X				
9	CONTRATACION DEL SERVICIO DE IMPRESION DE TITULOS Y HOJAS BASE	AD			X									
10	CONTRATACION DEL SERVICIO DE FOTOCOPIADO	INVITACION		X										
11	SERVICIO DE DESINFECCION Y LAVADO DE CISTERNAS Y TINACOS	INVITACION									X			
12	KIT DE PROFESORES	INVITACION							X					
13	CONTRATACION DEL SERVICIO DE MANTENIMIENTO INTEGRAL Y LIMPIEZA	L.P.N.		X										
14	CONTRATACION DEL SERVICIO DE SEGURIDAD Y VIDEOVIGILANCIA	L.P.N.		X										
15	ADQUISICION DE LICENCIA DE ANTIVIRUS	INVITACION							X					
16	COMPRA DE MATERIAL FERRETERO Y HERRERIA	INVITACION				X								
17	COMPRA DE FERTILIZANTES PARA EL ESTADIO	L.P.N.			X									
18	COMPRA DE QUIMICOS PARA LA ALBERCA				X									

recursos federales y/o estatales

\*\* Invitación: Invitación a cuando menos tres personas

\*\*L.P.N. Licitación pública nacional





"2023. Año del Septuagésimo Aniversario del Reconocimiento del Derecho al Voto de las Mujeres en México"

**Los bienes o servicios a adquirir o contratar y que de acuerdo a su naturaleza requieren de previo dictamen técnico por parte de las unidades administrativas correspondientes.**

Para la contratación del seguro de bienes muebles, inmuebles y vehículos se tramita dictamen técnico emitido por la Dirección General de Adquisiciones y Control Patrimonial, según POBALIN- 046 de las Políticas, Bases y Lineamientos, en Materia de Adquisiciones, Enajenaciones, Arrendamientos y Servicios de las Dependencias, Organismos Auxiliares y Tribunales Administrativos del Poder Ejecutivo del Estado de México.

