



GOBIERNO DEL
ESTADO DE MÉXICO



“2018. Año de Bicentenario del Natalicio de Ignacio Ramírez Calzada, el Nigromante”

NOTAS A LOS ESTADOS FINANCIEROS

Entidad: Universidad Tecnológica de Nezahualcóyotl Mes: Septiembre 2018

Fecha de emisión: 08/10/2018

1. NOTAS DE DESGLOSE.

I.I. Información Contable.

a) Notas al Estado de Situación Financiera.

ACTIVO.

Efectivo

La cuenta de efectivo está integrada por:

Efectivo	Fondo Fijo de Caja	50.0
----------	--------------------	------

Bancos y Tesorería

La cuenta de bancos y Tesorería al 30 de septiembre de 2018, se integra como sigue:

Cuenta	Banco	Fuente	Importe
Cuenta 930	BBV A Bancomer, S.C.	Proyectos Vinculación	208.2
Cuenta 906	BBV A Bancomer, S.C.	Ingresos Propios	5.0
Cuenta 101	BBV A Bancomer, S.C.	Ingresos Propios	0.2
Cuenta 914	BBV A Bancomer, S.C.	Proyectos Vinculación	41.7
Cuenta 371	BBV A Bancomer, S.C.	Apoyo a madres mexicanas	41.0
Cuenta 036	BBV A Bancomer, S.C.	Disponibilidades Financieras 2017	2.2
Cuenta 379	BBV A Bancomer, S.C.	Subsidio Estatal	7,275.1
Cuenta 425	BBV A Bancomer, S.C.	Subsidio Federal	0.0
Cuenta 159	BBV A Bancomer, S.C.	Ingresos Propios	6.0
Cuenta 220	BBV A Bancomer, S.C.	Ingresos Propios	62.0
Cuenta 075	Banorte, S.C.	Subsidio Federal	307.7
		Total	<u>7,949.1</u>

Las cuentas de bancos tuvieron un incremento al final del periodo, derivado del pago de subsidio estatal, los cuales ya no fueron considerados en el periodo de compra de títulos de inversión.

SECRETARÍA DE EDUCACIÓN
SUBSECRETARÍA DE EDUCACIÓN MEDIA SUPERIOR Y SUPERIOR
UNIVERSIDAD TECNOLÓGICA DE NEZAHUALCÓYOTL



“2018. Año de Bicentenario del Natalicio de Ignacio Ramírez Calzada, el Nigromante”

Inversiones Financieras a Corto Plazo

La cuenta de Inversiones se encuentra integrada por:

Inversiones Financieras de Corto Plazo			Importe
Cuenta 281	BBV A Bancomer	Disponibilidades Financieras 2017	17,318.8
Cuenta 362	BBV A Bancomer	Ingresos Propios	12,271.0
Cuenta 745	BBV A Bancomer	Subsidio Estatal	15,552.2
Total			<u>45,142.0</u>

La cuenta 281 corresponde a recursos autorizados para la adquisición de equipamiento los cuentas 362 y 745 representan los recursos disponibles para el gasto de operación del Organismo.

Cuentas por Cobrar a Corto Plazo

Con relación a las cuentas por cobrar a corto plazo el monto de 3 millones 730.4 miles de pesos corresponde a ingresos recaudados y Subsidios y Tránsferencias e ingresos por convenio, no depositados por el Gobierno del Estado de México, así como de recuperación de seguros por siniestros y proyectos autofinanciables del área de Vinculación.

Cuentas por Cobrar	Importe
Gobierno del Estado de México	3,669.7
GEM Ingresos de Gestión	8.5
Facturas UTN	10.0
Facturas Proyectos de Vinculación	42.2
Total	<u>3,730.4</u>

Deudores Diversos

Los Deudores Diversos corresponden a gastos a comprobar proporcionados al personal de la Universidad Tecnológica con el fin de cubrir requerimientos de mantenimiento y servicios generales, solicitados por las áreas académicas y administrativas.

Deudores Diversos por Cobrar a Corto Plazo	Importe
Figueroa Álvarez Mario	0.5
Herrera Escárcega Romberg Daniel	0.5
Juárez Oliva Héctor	0.1
Liz Brenda Aviña López	13.8
Pérez Carbajal Alejandro	8.4
Total	<u>23.3</u>



“2018. Año de Bicentenario del Natalicio de Ignacio Ramírez Calzada, el Nigromante”

Bienes Muebles, Inmuebles e Intangibles

Los bienes muebles e inmuebles, se registran a su costo de adquisición. En el caso del terreno, éste se registró a valor de avalúo practicado por el Instituto de Información e Investigación Geográfica, Estadística y Catastral del Gobierno del Estado de México, y el mismo se actualizó hasta el 31 de diciembre de 2007 aplicando el Índice Nacional de Precios al Consumidor.

Bienes Inmuebles	Valor Histórico	Revaluación	2018
Terrenos	23,707.9	96,617.9	120,325.8
Edificios	124,807.3	237,589.5	362,396.8
Construcciones en Proceso	0.0	0.0	0.0
Total Bienes Inmuebles inversión	148,515.2	334,207.4	482,722.6
Depreciación Acumulada			-317,805.1
Total Bienes Inmuebles neto			164,917.5

Bienes muebles	Valor Histórico	Revaluación	2018
Mobiliario y Equipo de Administración	8,349.8	9,501.6	17,851.4
Mobiliario y Equipo Educacional y Recrea	20,570.1	3,562.8	24,132.9
Equipo e Instrumental Médico y de Laboratorio	35,298.2	9,041.9	44,340.1
Vehículos y Equipo de Transporte	4,176.8	1,735.5	5,912.3
Maquinaria, Otros Equipos y Herramientas	9,057.4	11,385.5	20,442.9
Colecciones, Obras de Arte y Objetos Valores	1,921.0	1,045.7	2,966.7
Otros Bienes Muebles	66,848.7	39,528.5	106,377.2
Total de Bienes muebles inversión	146,222.0	75,801.5	222,023.5
Depreciación acumulada			-177,752.4
			44,271.1

Total Bienes muebles e inmuebles inversión	704,746.1
Depreciación Acumulada de Bienes muebles e inmuebles	-495,557.5
Total de Bienes muebles e inmuebles neto	209,188.6

La depreciación se calcula bajo el método de línea recta sobre los saldos mensuales, de los activos fijos (al costo para las inversiones hechas a partir del 2008 y a valor actualizado para las inversiones efectuadas hasta el 31 de diciembre de 2007) aplicando a cada uno del rubro del activo fijo los porcentajes de depreciación establecidos en el Manual Único de Contabilidad Gubernamental para las Dependencias y Entidades Públicas del Gobierno y Municipios del Estado de México vigente y se describen a continuación:



“2018. Año de Bicentenario del Natalicio de Ignacio Ramírez Calzada, el Nigromante”

Bienes Muebles	2018
Edificio	2%
Mobiliario y Equipo de Administración	3%
Mobiliario y Equipo Educacional y Recrea	10%
Equipo e Instrumental Médico y de Laboratorio	10%
Vehículos y Equipo de Transporte	10%
Maquinaria, Otros Equipos y Herramientas	10%
Colecciones, Obras de Arte y Objetos Valores	10%
Bienes Informáticos	20%

PASIVO

Al 30 de septiembre de 2018, la Universidad Tecnológica de Nezahualcóyotl tiene adeudos pendientes de pago con proveedores por procesos adquisitivos y de servicios, obligaciones contraídas con acreedores diversos a menos de un año, desglosados de la manera siguiente:

Pasivos	Importe
Proveedores	79.3
Otras Cuentas por Pagar a Corto Plazo	334.2
Total	413.5

Proveedor	Antigüedad	Importe
Universal Copiers, S.A. de C.V.	Ago-Sep-2018	79.3
TOTAL		79.3

El importe registrado será cancelado en el mes de octubre de 2018.

Otras Cuentas por Pagar a Corto Plazo	Antigüedad	Importe
Castillo Lucio Hugo Eduardo	febrero-2018	3.8
CONACYT Programa "Apoyo Madres Mexicanas"	septiembre-2015	41.0
Enríquez Jiménez Rocio Lucila	enero-2018	2.9
Fondo de ahorro SUTAUTN	junio-2018	1.6
Irma Rodríguez Velasco (Pensión Alim.)	Feb-Jun 2018	63.8
Lizeth Ramírez (Pensión. Alim.) Eduardo Ramos	abril-2018	0.2
Proyectos de vinculación	enero-2018	220.9
TOTAL		334.2



GOBIERNO DEL
ESTADO DE MÉXICO



“2018. Año de Bicentenario del Natalicio de Ignacio Ramírez Calzada, el Nigromante”

Los conceptos serán pagaderos una vez que sean exigidos por los acreedores respectivos; o bien se determine la extinción de la obligación.

b) Notas al Estado de variaciones en la Hacienda Pública /Patrimonio.

El Patrimonio de la Universidad estará constituido por:

- Los ingresos que obtenga por los servicios que preste en el ejercicio de sus facultades y en el cumplimiento de su objeto.
- Las aportaciones, participaciones, subsidios y apoyos que le otorguen los Gobiernos Federal, Estatal y Municipal, así como las organizaciones del sector social que coadyuven a su financiamiento.
- Los llegados y las donaciones otorgadas en su favor, y los fideicomisos en los que se señale como fideicomisaria.
- Los derechos, bienes muebles e inmuebles que adquiera por cualquier título legal para el cumplimiento de su objeto.
- Las utilidades, intereses, dividendos, rendimientos de sus bienes y demás ingresos que adquieran por cualquier título legal.

Al 30 de septiembre de 2018, el saldo de esta cuenta se integra de la siguiente manera:

<u>Concepto</u>	<u>2018</u>
Aportación Estatal	2,116.1
Aportación Federal	29,857.8
Patrimonio Ingresos propios	105,624.8
FOMES	136.5
Patrimonio - Incubadora de empresas	603.8
Patrimonio - P.I.F.I.	1,087.1
Total Aportaciones	139,426.1

SECRETARÍA DE EDUCACIÓN
SUBSECRETARÍA DE EDUCACIÓN MEDIA SUPERIOR Y SUPERIOR
UNIVERSIDAD TECNOLÓGICA DE NEZAHUALCÓYOTL



GOBIERNO DEL
ESTADO DE MÉXICO



“2018. Año de Bicentenario del Natalicio de Ignacio Ramírez Calzada, el Nigromante”

c) Notas al Estado de Actividades

ESTADO DE ACTIVIDADES DEL 01 DE ENERO DE 2018 AL 30 DE SEPTIEMBRE DE 2018

CONCEPTO		
INGRESOS	0.0	0.0
4310 Ingresos Financieros	266.3	1,129.9
4390 Otros Ingresos y Beneficios Varios	56.1	1,122.1
4210 Ingresos Estatales Derivados del Sistema Nacional de Coordinación	0.0	0.0
4220 Transferencias , Asignaciones, Subsidios y Otras Ayudas	16,654.9	165,298.5
TOTAL INGRESOS	16,977.3	167,550.5
EGRESOS	0.0	0.0
5100 SERVICIOS PERSONALES	11,444.7	110,867.8
5100 MATERIALES Y SUMINISTROS	352.2	1,436.4
5100 SERVICIOS GENERALES	1,713.5	16,019.8
5500 OTROS GASTOS Y PERDIDAS EXTRAORDINARIAS	482.7	4,557.3
5800 COSTO DE VENTAS	0.0	0.0
TOTAL EGRESOS	13,993.1	132,881.3
UTILIDAD (O PERDIDA) DEL EJERCICIO	2,984.2	34,669.2

d) Notas al Estado de Flujos de efectivo

FLUJOS DE EFECTIVO DEL 01 DE ENERO DE 2018 AL 30 DE SEPTIEMBRE DE 2018

CONCEPTO	IMPORTE
FUENTES DE EFECTIVO	0.0
Deudores Diversos por Cobrar a Corto Plazo	9.1
Terrenos	0.0
Depreciación Acumulada de Bienes Inmuebles	208.0
Depreciación Acumulada de Bienes Muebles	274.6
Proveedores por Pagar a Corto Plazo	39.7
Resultado del ejercicio	2,984.2
TOTAL FUENTES DE EFECTIVO	3,515.6
APLICACIONES DE EFECTIVO	0.0
Cuentas por Cobrar a Corto Plazo	308.7
Otras Cuentas por Pagar a Corto Plazo	536.6
TOTAL APLICACIONES DE EFECTIVO	845.3
INCREMENTO / DISMINUCIÓN NETA EN EL EFECTIVO	2,670.3

SECRETARÍA DE EDUCACIÓN
SUBSECRETARÍA DE EDUCACIÓN MEDIA SUPERIOR Y SUPERIOR
UNIVERSIDAD TECNOLÓGICA DE NEZAHUALCÓYOTL



“2018. Año de Bicentenario del Natalicio de Ignacio Ramírez Calzada, el Nigromante”

I.II Información Presupuestal

1.1) Estado del Ejercicio del Presupuesto.

Se autorizó un Presupuesto inicial de 231 millones 824.7 miles de pesos, se realizó ampliaciones por 16 millones 118.6 miles de pesos, quedando un presupuesto modificado autorizado de 247 millones 943.3 miles de pesos. De dicha cantidad se ejercieron 128 millones 867.8 miles de pesos, quedando por ejercer 119 millones 75.5 miles de pesos.

AVANCE PRESUPUESTAL DE EGRESOS DEL 01 DE ENERO DE 2018 AL 30 DE SEPTIEMBRE DE 2018

PARTIDA	CONCEPTO	APROBADO	AMPLIACION	REDUCCION	MODIFICADO	OMPROMETID	DEVENGADO	PAGADO	EJERCIDO	POR EJERCER
1000	SERVICIOS PERSONALES	202,240.2	5,905.7	21,909.4	186,236.5	0.0	0.0	110,867.8	110,867.8	75,368.7
2000	MATERIALES Y SUMINISTROS	5,225.1	1,847.3	165.4	6,907.0	0.0	0.0	1,436.4	1,436.4	5,470.6
3000	SERVICIOS GENERALES	21,609.4	2,991.1	1,027.4	23,573.1	0.0	79.3	15,940.5	16,019.8	7,553.3
5000	BIENES MUEBLES, INMUEBLES E INTANGIBLES	2,750.0	30,755.1	2,750.0	30,755.1	0.0	0.0	113.2	113.2	30,641.9
9000	DEUDA PÚBLICA	0.0	471.6	0.0	471.6	0.0	0.0	430.6	430.6	41.0
TOTALES		231,824.7	41,970.8	25,852.2	247,943.3	0.0	79.3	128,788.5	128,867.8	119,075.5

1.2) Estado analítico de Ingresos Presupuestales.

Se autorizó un Presupuesto estimado de 231 millones 824.7 miles de pesos, se autorizaron ampliaciones por 16 millones 118.6 miles de pesos, quedando un presupuesto modificado de 247 millones 943.3 miles de pesos, de los cuales se ha recaudado un importe de 182 millones 369.2 miles de pesos, quedando por recaudar 62 millones 750.9 miles de pesos.

ESTADO DE AVANCE PRESUPUESTAL DE INGRESOS DEL 01 DE ENERO DE 2018 AL 30 DE SEPTIEMBRE DE 2018

CUENTA	SCCTA	DEBE	SSSC	SSSS	CONCEPTO	LEY DE INGRESOS ESTIMADA	AMPLIACIONES	REDUCCIONES	LEY DE INGRESOS MODIFICADA	LEY DE INGRESOS DEVENGADA	LEY DE INGRESOS RECAUDADA	LEY DE INGRESOS POR EJECUTAR
8110					LEY DE INGRESOS ESTIMADA	231,824.7	21,872.3	5,753.7	247,943.3	2,823.2	182,369.2	62,750.9
8110	0000004223				Subsidio y subvenciones	231,824.7	3,056.1	5,753.7	229,127.1	2,823.2	162,475.3	63,828.6
8110	0000004223	0000000000000001			Transferencias, asignaciones, subsidio y otras ayudas	231,824.7	3,056.1	5,753.7	229,127.1	2,823.2	162,475.3	63,828.6
8110	0000004223	0000000000000001	0001		UTN	201,196.5	3,056.1	5,753.7	198,498.9	2,814.7	135,491.2	60,193.0
8110	0000004223	0000000000000001	0001	0001	Subsidio Estatal	117,685.8	0.0	0.0	117,685.8	2,814.7	74,725.5	40,145.6
8110	0000004223	0000000000000001	0001	0002	Subsidio Federal	83,510.7	3,056.1	5,753.7	80,813.1	0.0	60,765.7	20,047.4
8110	0000004223	0000000000000001	0002		Ingresos	30,628.2	0.0	0.0	30,628.2	8.5	26,984.1	3,635.6
8110	0000004223	0000000000000001	0002	0001	Ingresos de Gestión	30,628.2	0.0	0.0	30,628.2	8.5	26,984.1	3,635.6
8110	0000004311				Utilidades y Rendimientos de Otras Inversiones en C	0.0	0.0	0.0	0.0	0.0	1,129.9	-1,129.9
8110	0000004311	0000000000000001			Otras Inversiones	0.0	0.0	0.0	0.0	0.0	1,129.9	-1,129.9
8110	0000004311	0000000000000001	0001		Utilidades y Rendimientos	0.0	0.0	0.0	0.0	0.0	1,129.9	-1,129.9
8110	0000004311	0000000000000001	0001	0001	Utilidades y Rendimientos	0.0	0.0	0.0	0.0	0.0	1,129.9	-1,129.9
8110	0000004399				Otros Ingresos y Beneficios Varios	0.0	18,816.2	0.0	18,816.2	0.0	18,764.0	52.2
8110	0000004399	0000000000000001			Otros Ingresos	0.0	18,816.2	0.0	18,816.2	0.0	18,764.0	52.2
8110	0000004399	0000000000000001	0001		UTN	0.0	18,816.2	0.0	18,816.2	0.0	18,764.0	52.2
8110	0000004399	0000000000000001	0001	0001	Otros Ingresos	0.0	0.0	0.0	0.0	0.0	236.4	-236.4
8110	0000004399	0000000000000001	0001	0003	Otros Ingresos	0.0	0.0	0.0	0.0	0.0	47.0	-47.0
8110	0000004399	0000000000000001	0001	0004	Ingresos por Sinistro (Axa Seguros)	0.0	589.5	0.0	589.5	0.0	589.5	0.0
8110	0000004399	0000000000000001	0001	0005	Venta de desperdicio	0.0	0.0	0.0	0.0	0.0	6.5	-6.5
8110	0000004399	0000000000000001	0001	0006	Ingresos Indemnizacion Robo	0.0	0.0	0.0	0.0	0.0	100.2	-100.2
8110	0000004399	0000000000000001	0001	0007	Curso Propedeutico	0.0	0.0	0.0	0.0	0.0	6.0	-6.0
8110	0000004399	0000000000000001	0001	0008	Disponibilidades Financieras 2017	0.0	17,641.9	0.0	17,641.9	0.0	17,641.9	0.0
8110	0000004399	0000000000000001	0001	0009	Ingresos por sanciones determinadas por el O.J.C.	0.0	0.0	0.0	0.0	0.0	4.0	-4.0
8110	0000004399	0000000000000001	0001	010	ADEFAS	0.0	471.6	0.0	471.6	0.0	0.0	471.6
8110	0000004399	0000000000000001	0001	011	Ingresos por Donación	0.0	113.2	0.0	113.2	0.0	113.2	0.0
8110	0000004399	0000000000000001	0001	012	Ingresos Renta de Espacios	0.0	0.0	0.0	0.0	0.0	19.3	-19.3
TOTALES						231,824.7	21,872.3	5,753.7	247,943.3	2,823.2	182,369.2	62,750.9



2. NOTAS DE MEMORIA

Presupuestarias:

Al 30 de septiembre de 2018, la integración de estas cuentas es como sigue:

CUENTAS DE ORDEN	MES ANTERIOR	MES ACTUAL
Almacén	12,837.6	12,868.0
Artículos Disponibles por el Almacén	1,401.7	1,330.0
Artículos Distribuidos por el Almacén	11,435.9	11,538.0
T O T A L	25,675.2	25,736.0

CUENTAS DE ORDEN	MES ANTERIOR	MES ACTUAL
LEY DE INGRESOS ESTIMADA	247,943.3	247,943.3
LEY DE INGRESOS POR EJECUTAR	79,728.3	62,750.9
MODIFICACIONES A LA LEY DE INGRESOS ESTI	0.0	0.0
LEY DE INGRESOS DEVENGADA	2,566.8	2,823.2
LEY DE INGRESOS RECAUDADA	165,648.2	182,369.2
PRESUPUESTO DE EGRESOS	247,943.3	247,943.3
PRESUPUESTO DE EGRESOS POR EJERCER	132,585.9	119,075.5
PRESUPUESTO DE EGRESOS COMPROMETIDO	0.0	0.0
PRESUPUESTO DE EGRESOS DEVENGADO	39.7	79.3
PRESUPUESTO DE EGRESOS PAGADO	115,317.7	128,788.5
T O T A L	495,886.6	495,886.6



GOBIERNO DEL
ESTADO DE MÉXICO



“2018. Año de Bicentenario del Natalicio de Ignacio Ramírez Calzada, el Nigromante”

3. NOTAS DE GESTIÓN ADMINISTRATIVA

a) Fecha de Creación del Ente.

La Universidad Tecnológica de Nezahualcóyotl, es un Organismo Público Descentralizado del Gobierno del Estado de México, creado mediante Decreto No. 24 de la H. “LI” Legislatura del Estado de México, publicado en el Periódico Oficial “Gaceta de Gobierno” el 7 de septiembre de 1991, con fecha 28 de junio de 1991, se publicó en ese mismo Periódico el Decreto No. 148 con el que se reforman y adicionan diversos artículos de la Ley que crea al Organismo Público Descentralizado de Carácter Estatal denominado Universidad Tecnológica de Nezahualcóyotl el cual posee personalidad jurídica y patrimonio propio.

b) Principales Cambios en la Estructura

Asimismo, la primera estructura de organización autorizada en diciembre de 1991 para la Universidad Tecnológica, se caracterizó por considerar a 18 unidades administrativas (una Rectoría, una Secretaría particular, un Abogado General, una Unidad de Planeación y Evaluación, una Dirección de Vinculación Tecnológica Empresarial, cuatro Direcciones de Carreras, una Dirección de Administración y Finanzas y ocho Departamentos).

Finalmente, en julio de 1998, la Secretaría de Administración aprobó la estructura de organización vigente de la Universidad, la cual quedó conformada por 40 unidades administrativas (una Rectoría, un Abogado General, una Unidad de Planeación y Evaluación, una Secretaría Particular, una Contraloría Interna, dos Secretarías, seis Direcciones de División de Carrera, dos Direcciones de Área, cinco Subdirecciones y veinte Departamentos).

Finalmente, en julio de 1998, la Secretaría de Administración aprobó la estructura de organización vigente de la Universidad, la cual quedó conformada por 40 unidades administrativas (una Rectoría, un Abogado General, una Unidad de Planeación y Evaluación, Secretaría particular, una Contraloría Interna, dos Secretarías, seis Direcciones de Área, cinco Subdirecciones y veinte Departamentos).

1. Organización y Objeto Social

- Objeto Social
- Realizar investigaciones en las áreas de su competencia que se traduzcan en aportaciones concretas que contribuyan al mejoramiento y eficiencia de la producción industrial y de servicios, y a la evaluación de la calidad de vida de la comunidad.

SECRETARÍA DE EDUCACIÓN
SUBSECRETARÍA DE EDUCACIÓN MEDIA SUPERIOR Y SUPERIOR
UNIVERSIDAD TECNOLÓGICA DE NEZAHUALCÓYOTL



“2018. Año de Bicentenario del Natalicio de Ignacio Ramírez Calzada, el Nigromante”

- Promover la cultura estatal, nacional y universal.
- Desarrollar las funciones de vinculación con los sectores público, privado y social para la consolidación del desarrollo tecnológico y social de la comunidad.
- Principal Actividad. Impartir educación tecnológica de tipo superior para la formación de recursos humanos, aptos para la aplicación de conocimientos y la solución creativa de problemas, con un sentido de innovación en la incorporación de los avances científicos y tecnológicos.
- Consideraciones Fiscales de Ente: revelar el tipo de contribuciones que esté obligado a pagar o retener.
- La Universidad no es sujeta del Impuesto sobre la Renta, por ser una persona moral no contribuyente. La Ley del Impuesto sobre la Renta, en su artículo 102, establece que estas entidades sólo tendrán la obligación de retener y enterar el impuesto al exigir la documentación que reúna los requisitos fiscales cuando hagan pagos a terceros y estén obligados a ello en términos de la citada Ley. Asimismo, no es sujeto al Impuesto Empresarial a Tasa Única (IETU) de conformidad con lo establecido en el artículo 4 fracción I de la Ley.
- La UTNEZA está obligada a hacer aportaciones al Instituto de Seguridad Social del Estado de México y Municipios (ISSEMYM).
- La Universidad es sujeta del Impuesto al Valor Agregado, por los actos o actividades realizados distintas a los servicios de enseñanza y sólo podrá acreditar el Impuesto al Valor Agregado, que le haya sido trasladado en las erogaciones, que se identifiquen exclusivamente con las actividades por las que está obligada al pago del impuesto causado.
- Estructura Organizacional Básica.



“2018. Año de Bicentenario del Natalicio de Ignacio Ramírez Calzada, el Nigromante”

VI. ORGANIGRAMA DE LA UNIVERSIDAD TECNOLÓGICA DE NEZAHUALCÓYOTL

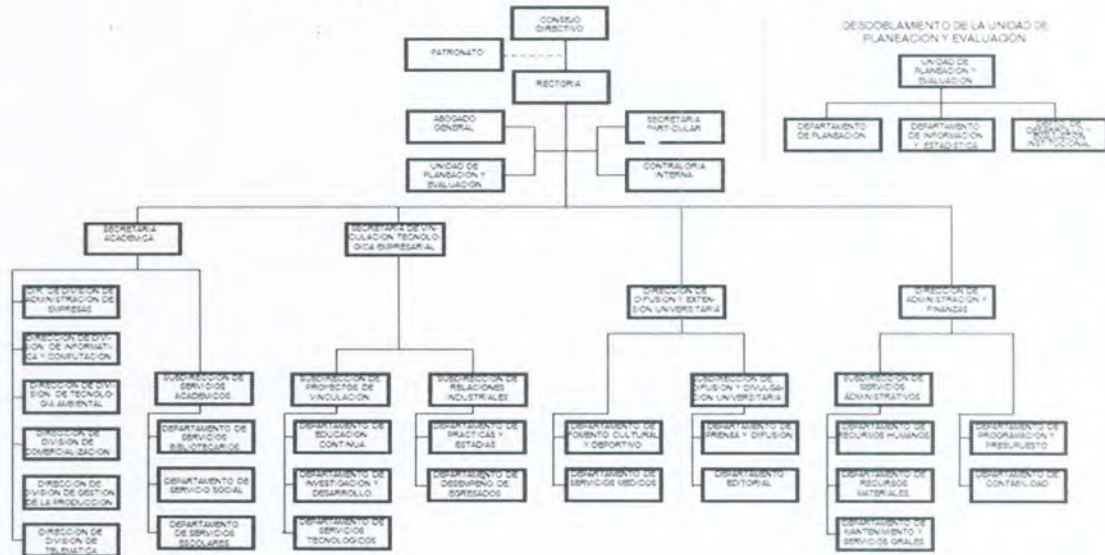

2. Bases de Preparación de los Estados Financieros.

Los estados financieros fueron formulados conforme a los Postulados Básicos de Contabilidad Gubernamental y criterios contables establecidos en el Manual Único de Contabilidad Gubernamental para las Dependencias y Entidades Públicas del Gobierno y Municipios del Estado de México.

3. Características del Sistema de Contabilidad Gubernamental

A partir del mes de septiembre de 2012 debido a las necesidades en el registro de las operaciones contables y por disposición de Contabilidad Gubernamental del Estado, se cambió el sistema contable VISUAL APPEAL v4.1 B por el SISTEMA DE CONTABILIDAD GUBERNAMENTAL (PROGRESS). Este cambio fue con el objeto de mejorar la obtención de la información.

4. Políticas de Contabilidad Significativas

El control del ejercicio presupuestal de la Universidad Tecnológica de Nezahualcóyotl, así como su registro se hacen conforme al catálogo de partidas autorizado y en función del clasificador por objeto del gasto, emitido por la Secretaría de Finanzas, Planeación y Administración del Gobierno del Estado de México.



GOBIERNO DEL
ESTADO DE MÉXICO



“2018. Año de Bicentenario del Natalicio de Ignacio Ramírez Calzada, el Nigromante”

En el transcurso del ejercicio, la afectación al presupuesto se efectúa sobre la base de flujo de efectivo, una vez que son recibidos los recursos y se han pagado los bienes y servicios adquiridos. Asimismo, con el propósito de reconocer en el presupuesto todas las obligaciones correspondientes al periodo, a la fecha de cierre del mismo se registran las operaciones devengadas pendientes de pago y los compromisos por contratos, manteniendo los recursos presupuestales necesarios para cubrirlos.

La información de los estados presupuestales forma parte de la Cuenta Pública Estatal, la cual se obtiene básicamente del sistema presupuestal atendiendo a las agrupaciones que establecen los lineamientos presupuestales correspondientes.

5. Información Adicional

Fuente de Información: Estados Financieros de la Universidad Tecnológica de Nezahualcóyotl
 Página Web: www.utn.edu.mx
 Conmutador: 57169700
 Dirección: Circuito Universidad Tecnológica S/N.
 Col. Benito Juárez. C.P. 57000
 CD. Nezahualcóyotl, Estado de México.

“Bajo protesta de decir verdad declaramos que los Estados Financieros y sus notas, son razonablemente correctos y son responsabilidad del emisor”

ELABORÓ

P.L.M. TAURINA INFANTE
HERRERA
ENCARGADA DEL
DEPARTAMENTO DE
CONTABILIDAD

REVISÓ

P.T. JORGE ARTURO CASTAÑO
HERNÁNDEZ
ENCARGADO DE LA DIRECCIÓN DE
ADMINISTRACIÓN Y FINANZAS

AUTORIZÓ

MTRA. IVETTE TOPETE
GARCÍA
RECTORA

SECRETARÍA DE EDUCACIÓN
SUBSECRETARÍA DE EDUCACIÓN MEDIA SUPERIOR Y SUPERIOR
UNIVERSIDAD TECNOLÓGICA DE NEZAHUALCÓYOTL